

Ideas y Tendencias

INTERIORES

AÑO 16 NÚMERO 190 PVP 2,95

23
PIEZAS
DESIGN
MILÁN

ideas
MUY FRESCAS
PARA VESTIR EL EXTERIOR

Tiempo
DULCE
Muebles, toldos
y delicadas luces



Enciende el
VERANO

CASAS PARA
VIVIR Y
SOÑAR

REVISTA PUBLICACIONES 00190
9 771323 854009
WWW.LIMIPORTUGAL.COM/14

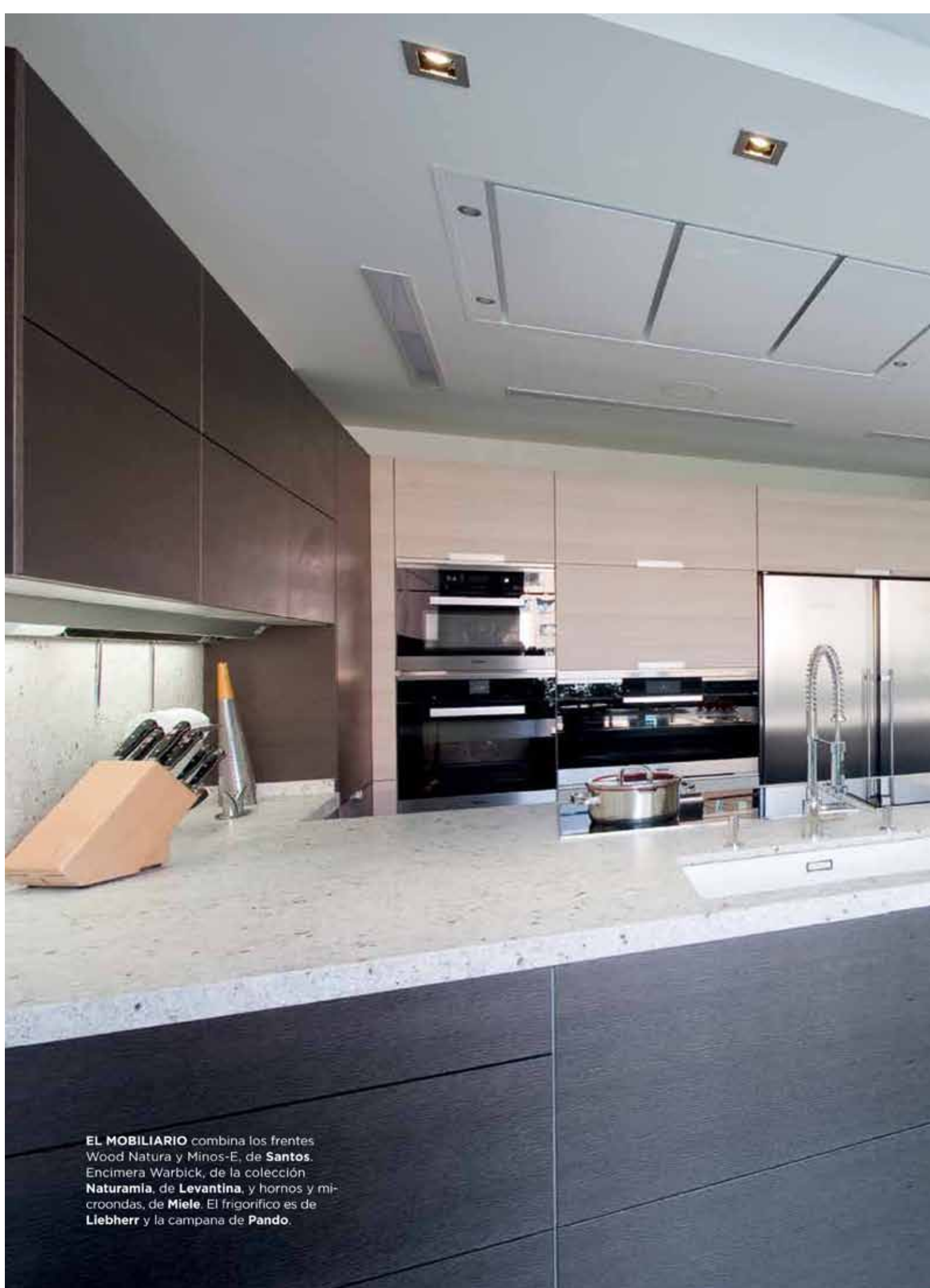

EL MOBILIARIO combina los frentes Wood Natura y Minos-E, de **Santos**. Encimera Warbick, de la colección **Naturamía**, de **Levantina**, y hornos y microondas, de **Miele**. El frigorífico es de **Liebherr** y la campana de **Pando**.

Una cocina para **DISFRUTAR**

Su distribución en U, su limpieza visual y la acertada combinación de materiales -roble, fresno, piedra natural y acero inoxidable- son la mejor carta de presentación de esta cocina, una estancia donde la funcionalidad se adapta a las necesidades de sus propietarios y en la que la abundante luz natural llena el ambiente de calidez

Realización Santos Texto Adriana Salvador





Situada en un ático de Madrid, esta cocina se ha convertido en el lugar de encuentro por excelencia, un espacio funcional y cómodo, con gran capacidad de almacenaje, donde sus propietarios pueden hacer lo que más les apasiona: cocinar y disfrutar en familia. Se trata de un proyecto de Santos Brezo que combina dos modelos de la firma Santos, Wood Natura en roble grisáceo y Minos-E en fresno marfil. El primero armoniza a la perfección con

el pavimento de granito negro, mientras que el segundo encuentra en los tonos claros del techo, las paredes, las puertas y la encimera, de piedra natural, a su mejor aliado.

Santos Brezo organiza la estancia a partir de una península que, al concen-

MONOMANDO Master S y fregadero de **Blanco** (distribuye *Dake*) de la misma firma. La placa de inducción es la KM 6366, de **Miele**, mientras que la modular es la N54D30N2, de **Neff**.

“LOS FRENTES LISOS Y SIN TIRADOR DESTACAN TANTO POR SU APORTACIÓN ESTÉTICA COMO FUNCIONAL, YA QUE SIMPLIFICAN DE FORMA NOTABLE LAS LABORES DE LIMPIEZA COTIDIANAS”

Equipo de Santos Brezo

trar las principales áreas de trabajo, se convierte en el centro neurálgico del ambiente. Con esta distribución se consigue un espacio versátil y con zonas bien definidas, en el que la luz natural no encuentra obstáculos para circular y llegar hasta el último rincón.

Así la península alberga dos áreas de aguas y una de cocción, compuesta por sendas placas de inducción –una de 80 cm de ancho y otra dominó–, y por una campana extractora de techo. Cuenta también con múltiples soluciones de almacenamiento y reciclaje, con una extensa superficie de preparación de alimentos y, gracias a su encimera prolongada, con una práctica barra para comidas informales.

Junto a la península se encuentran tres armarios altos, bajo los cuales se ha instalado un perfil de luz, ideal para trabajar. A su lado se sucede una composición de columnas que integran algunos de los principales electrodomésticos y, por último, en perpendicular a la península se sitúa una despensa en la que también tiene cabida una zona de trabajo auxiliar, muy próxima al área de comidas rápidas.●



➤ VER GUÍA DE TIENDAS

ESTA ZONA DE AGUAS la integran un fregadero de un solo seno, de **Blanco**, y el mezclador con caño extraíble Mila S, de la misma marca,

A TENER EN CUENTA

Pese a que la tendencia actual apuesta por los fregaderos de un solo seno o por los que combinan una cubeta con otra auxiliar, lo cierto es que pueden encontrarse opciones para todos los gustos y necesidades.

Modelo bajoencimera de doble seno fabricado en Silgranit, disponible en nueve variadas colores y con unas medidas de 75,50 x 46 x 20 cm.

unos **535€**

Fregadero bajoencimera de cantos rectos y cubeta única en acero inoxidable (72 x 41 x 20 cm)

unos **660€**

Diseño bajoencimera de una cubeta y media fabricada en acero inoxidable de acabado brillante que mide 57,10 x 45 x 20 cm

unos **165€**

Pieza entrasada de un seno con escurridor en Fragranite Durakleen® (80% de granito natural y 20% de resina de polimetacrilato de metilo). Mide 78 x 50 x 20 cm

unos **400€**



Total: 17,49 m²

LA AMPLITUD de esta cocina se ve potenciada por la acertada distribución del espacio, que favorece una circulación cómoda y fluida. La península se convierte en el eje vertebrador de una estancia que dispone también de un frente de armarios columna, así como de un frontal de módulos superiores e inferiores, con hornacina central.